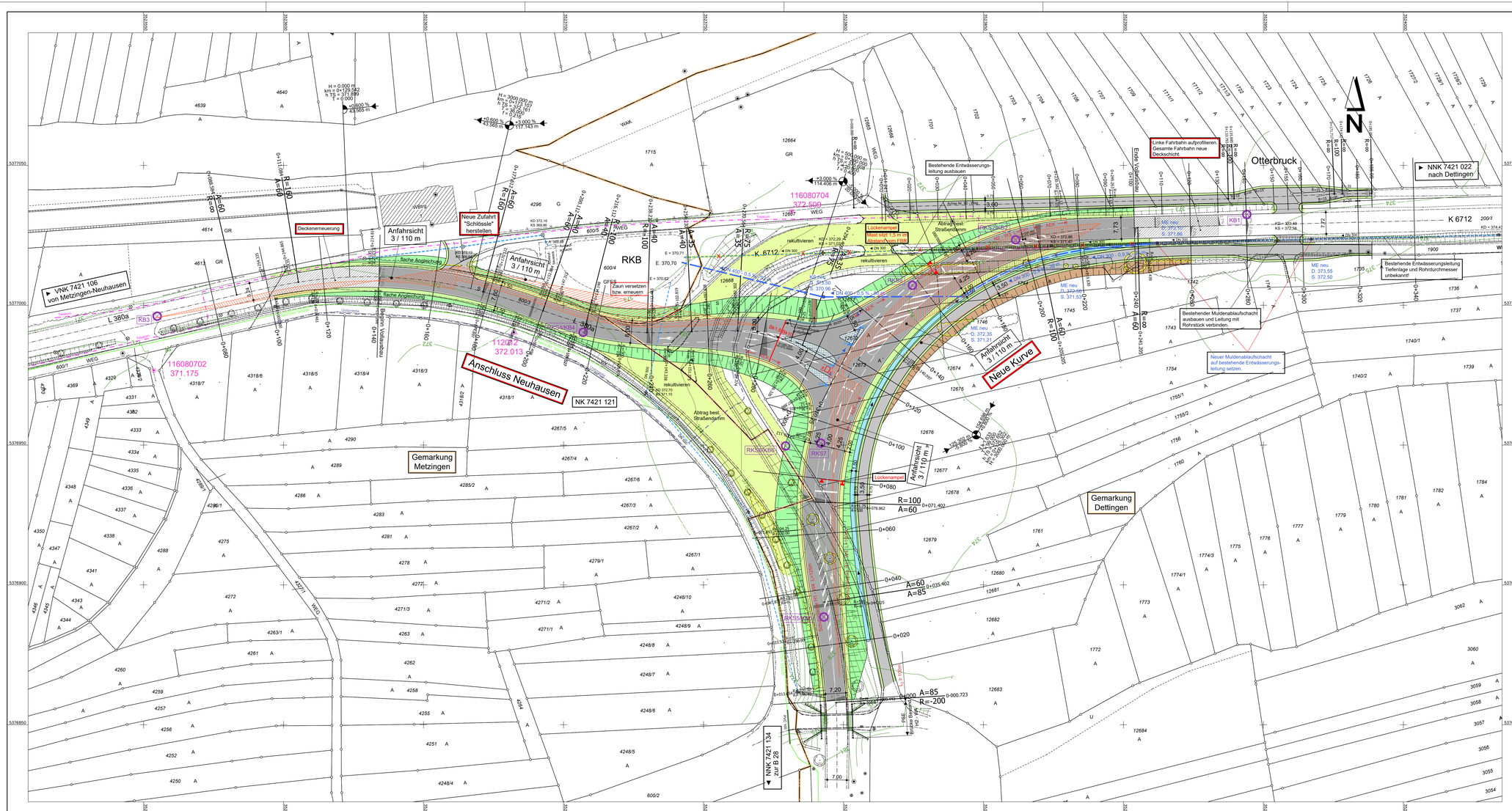

ZEICHENERKLÄRUNG:

- Einschnittsböschung
- Entwässerungsmulde
- Bankett
- befestigte Fahrbahn
- Bankett
- Dammböschung
- Fachbreiten-Markierung
- Grünfläche / rekultivieren
- freizuhaltendes Sichtfeld
- gepl. Entwässerungsleitung
- Muldenablaufschacht
- Kontrollschacht
- Neigungsbrechpunkt mit Angabe von Gefälle (v.; Steigungr) in Prozent, Länge der Gefäll- (Steigungs-) Strecke und Halbmesser
- Hochpunkt
- Tiefpunkt
- gepl. / vorh. Straßenablauf
- 2.5% Fahrbahnquerneigung
- Gemarkungsgrenze
- gepl. Schutzplanke
- KB3 Kernbohrung / Rammkernsondierung

ZEICHENERKLÄRUNG BESTEHENDE LEITUNGEN:

- Best. Entwässerungsleitung
- Best. Stromkabel / -leitung (Netze BW)
- Best. Telekomkabel
- Best. Kabel Unitymedia BW

Koordinatenliste Vermessungspunkte:

Punktnummer:	x	y	Höhe:
116080701	3523613.107	5376816.675	375.472
116080702	3523553.860	5376976.724	371.175
116080703	3524041.835	5377019.689	375.885
116080704	3523781.486	5377033.612	372.509
116080705	3523805.988	5376771.125	384.473
112012	3523682.270	5376990.330	372.013

Nr.	Art der Änderung	Datum	Name
A.	Belastungsklasse am Anschluss Neuhausen geändert	19.08.19	HA/SO
B.	Schutzplanke 0+137 - 0+216 links ergänzt, Sichtfelder ergänzt.	17.09.19	SC/BE

Büro Münsingen, Max-Eyth-Straße 10, 72525 Münsingen
Telefon 07381 / 93 98 - 0 **www.pirker-pfeiffer.de**
Münsingen · Reutlingen · Rottweil · Friedrichshafen · Neu-Ulm · Altdorf
pirker + pfeiffer ingenieure

BAUHERR: STADT METZINGEN
BAUORT: STADT METZINGEN

PLAN NR. 11.608 **3.1**

Umbau der "Schlössle-Kurve" zw. Metzingen und Dettingen

Ausführungsplanung

bearbeitet: SCHEUER
gezeichnet: BERTSCHHÖWALD
ergänzt:

LAGEPLAN

Maßstab: 1:500

ANERKANNT:

PLANGR. 130x80 cm =0.7Bgm

AUFGESTELLT: 30.04.2019

P:_Projekte 11600-11699\11608\05_Ausführungsplanung\Lageplan\LPS-Schlösslekurve_2019-09-16_Index8.dwg
17.09.2019 11:19:41 grafton berlisch